

# ISTITUTO COMPRENSIVO STATALE "SANTE GIUFFRIDA"

FABBRICATO A

Pianta Piano Terra

Succursale - Via Salemi, 26 - Catania

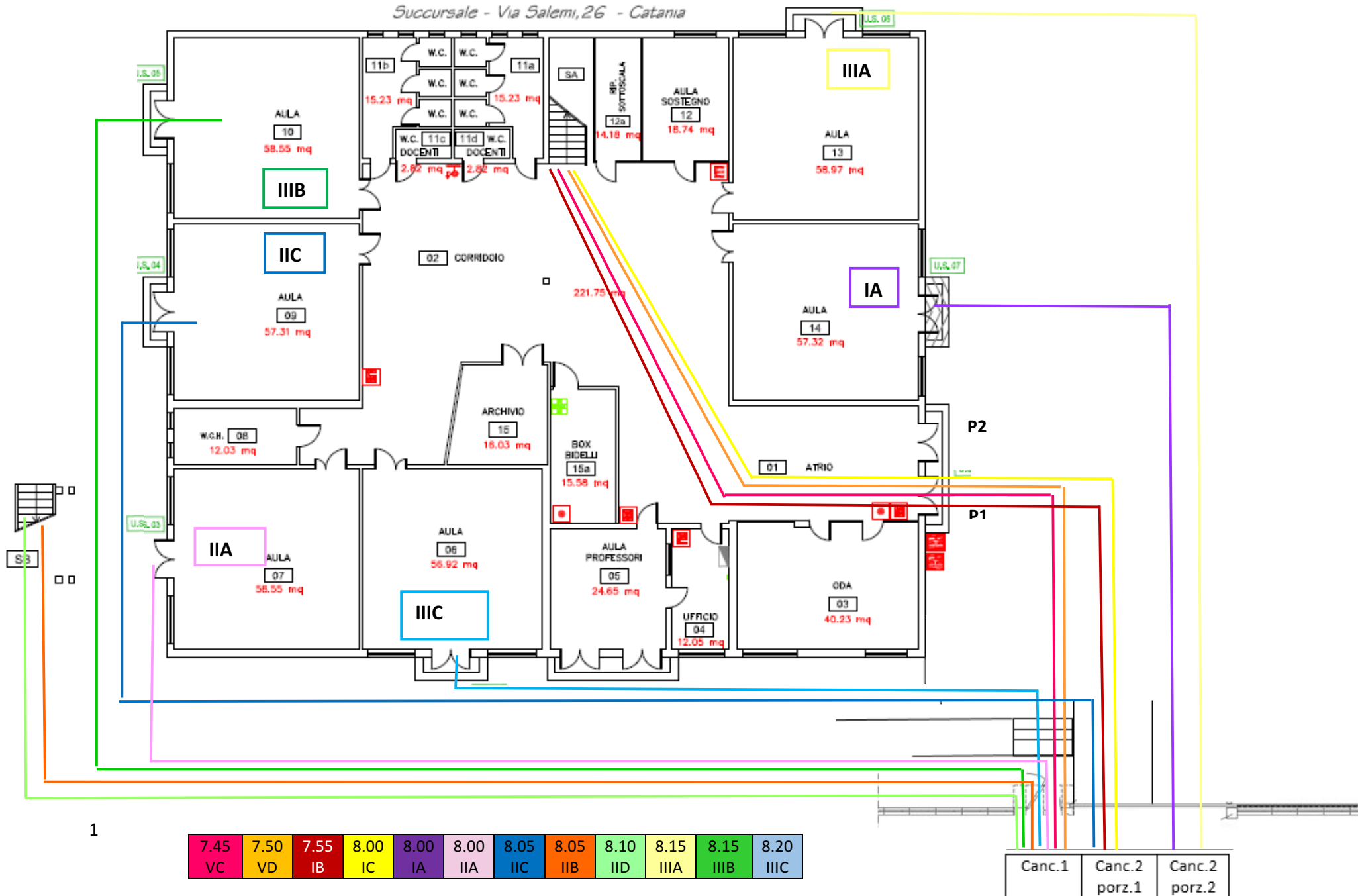

# ISTITUTO COMPRENSIVO STATALE "SANTE GIUFFRIDA"

Succursale - Via Salemi, 26 - Catania

FABBRICATO A

Pianta Piano Primo

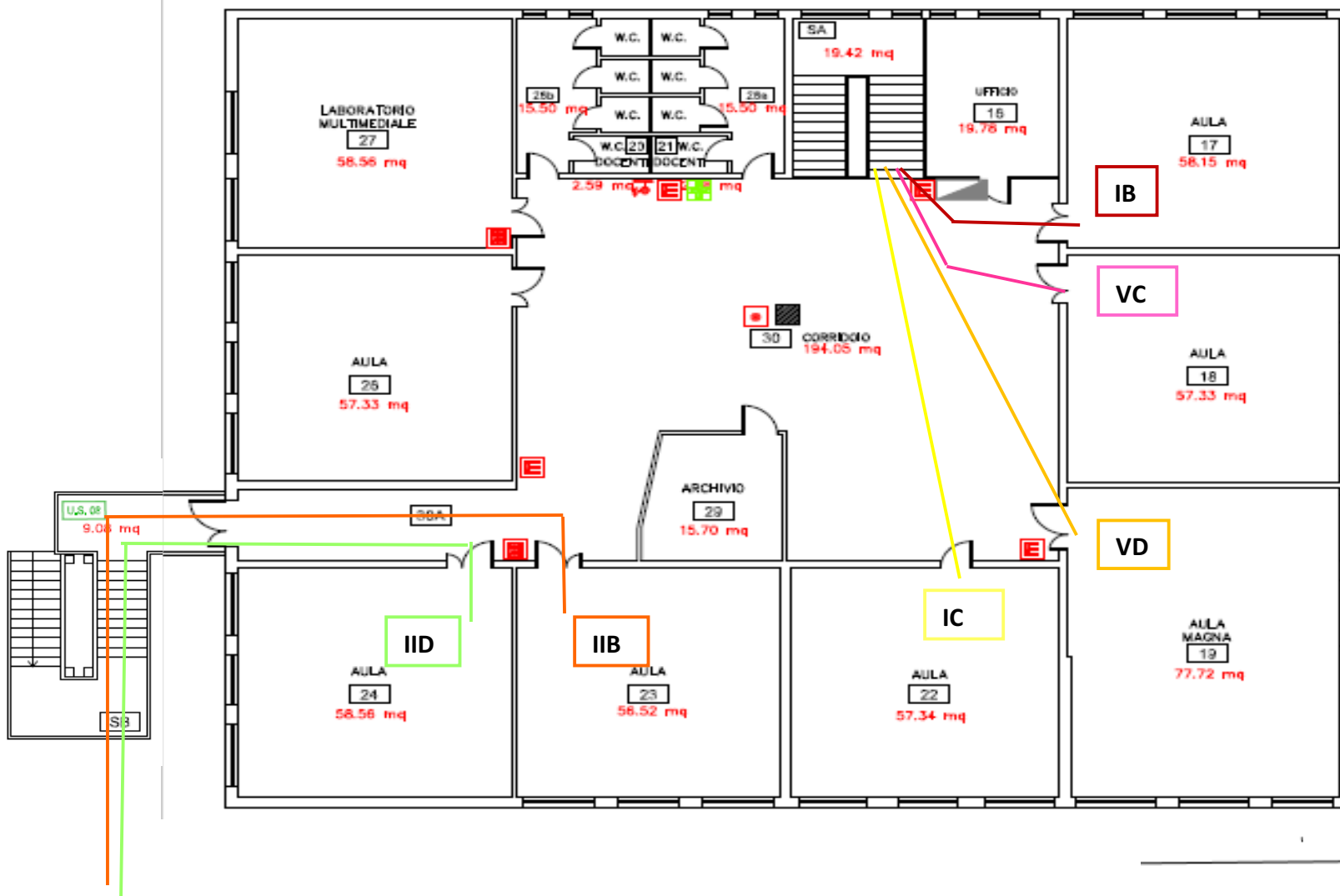

7.45	7.50	7.55	8.00	8.00	8.00	8.05	8.05	8.10	8.15	8.15	8.20
VC	VD	IB	IC	IA	IIA	IIC	IIB	IID	IIIA	IIIB	IIIC

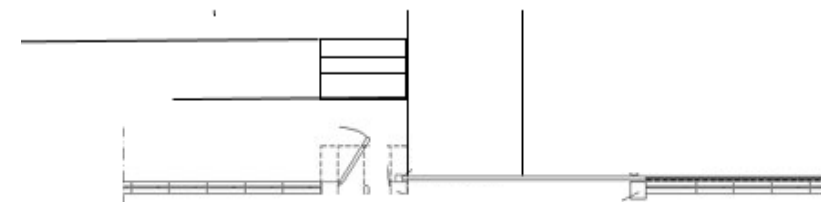

Canc.1	Canc.2 porz.1	Canc.2 porz.2
--------	------------------	------------------

## LEGENDA

Orario	CLASSE	CANCELLO	PORTA	PERCORSO
7.45	CLASSE VC	Cancello 1	PORTA 1	Atrio/scale/piano primo aula 18
7.50	CLASSE VD	Cancello 1	PORTA 1	Atrio/scale/piano primo aula MAGNA
7.55	CLASSE IB	Canc.2 porz.1	PORTA 1	Atrio/scale/piano primo aula 17
8.00	CLASSE IC	Canc.2 porz.1	PORTA 1	Atrio/scale/piano primo aula 22
8.00	CLASSE IA	Canc.2 porz.2	PORTA EMERGENZA AULA	PIANO TERRA AULA 14
8.00	CLASSE IIA	Cancello 1	GRADINI – MURO PERIMETRALE SINISTRO EDIFICIO - PORTA EMERGENZA AULA	PIANO TERRA AULA 06
8.05	CLASSE IIC	Canc.2 porz.1	MURO PERIMETRALE SINISTRO EDIFICIO – PORTA EMERGENZA AULA	PIANO TERRA AULA 09
8.05	CLASSE IIB	Cancello 1	SCIVOLA A SINISTRA - MURO PERIMETRALE SINISTRO/SCALA DI EMERGENZA	PRIMO PIANO AULA 23
8.10	CLASSE IID	Cancello 1	SCIVOLA A SINISTRA - MURO PERIMETRALE SINISTRO - SCALA DI EMERGENZA	PRIMO PIANO AULA 24
8.15	CLASSE IIIA	Canc.2 porz.2	MURO PERIMETRALE FRONTALE/PORTA EMERGENZA AULA	PIANO TERRA AULA 13
8.15	CLASSE IIIB	Cancello 1	SCIVOLA A SINISTRA - MURO PERIMETRALE SINISTRO – PORTA EMERGENZA AULA	PIANO TERRA AULA 10
8.20	CLASSE IIIC	Cancello 1	SCIVOLA A SINISTRA - MURO PERIMETRALE SINISTRO - PORTA EMERGENZA AULA 7	PIANO TERRA AULA 07

GRADINI – MURO PERIMETRALE SINISTRO EDIFICIO MURO PERIMETRALE SINISTRO